



Lifelong Learning

MTM • MASTER IN TALENT MANAGEMENT

Experto en Dirección del Talento,
Liderazgo y RRHH

 POST EXPERIENCE

Con la colaboración de:

arstalentia

Cámara
Gran Canaria



Lifelong Learning



MTM • MASTER IN TALENT MANAGEMENT



Experto en Dirección del Talento,
Liderazgo y RRHH

05. ¿Por qué un Máster
en **MBA Business School**?

06.
Objetivo programa MTM
¿A quién va dirigido?

07.
Estructura
y Metodología

08.
Contenidos

09.
Claustro de Profesores

A photograph of four business professionals (two men and two women) sitting around a small table in a modern office setting. They are dressed in business attire and appear to be in a collaborative meeting, looking at documents and a tablet. The image has a green tint.

Leadership & Talent Development Center

MBA Business School, la Escuela de Negocios de referencia MBA Business School, la Escuela de Negocios de referencia en Canarias y Ars Talentia, consultora en Organización y Recursos Humanos, aúnan esfuerzos creando el Centro para el Desarrollo del Liderazgo y del Talento, proporcionando procesos y actividades de perfeccionamiento directivo de alta calidad e innovación para la Dirección de Personas en las Organizaciones.

El Leadership & Talent Development Center es un centro orientado al aprendizaje individual y a la creación de equipos de alto rendimiento desde varios enfoques: El liderazgo, la Organización y la Gestión del Talento.

El Leadership & Talent Development Center integra una serie de actividades, foros y seminarios, además del programa Experto y Master en Talent Management.



¿Por qué formarte en MBA Business School?

Porque durante casi 30 años hemos mantenido la misma misión: potenciar a los profesionales de Canarias, formándoles para competir de manera positiva en el mercado de trabajo, conectándoles con los profesores de mayor prestigio y experiencia profesional, adecuándonos siempre a las últimas tendencias del mercado.

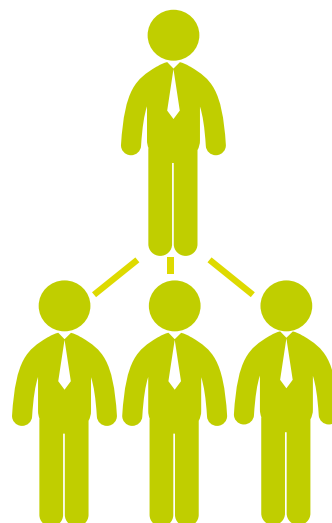

¿Por qué MTM?

Es un programa de máxima relevancia para los profesionales que gestionan equipos en sus empresas. El nuevo enfoque de los RRHH hoy en día, exige un nivel de liderazgo y motivación diferenciadores y en nuestro programa experto, aportamos valiosas herramientas que proporcionarán al alumno las respuestas y medios necesarios para seleccionar, desarrollar, gestionar y retener el talento de sus organizaciones a través de su liderazgo.

¿Qué valor añadido me proporciona?

Un enfoque nada tradicional, metodología práctica. Las claves de este experto para poder potenciar la transformación de nuestros alumnos, convirtiéndose en expertos en la gestión del talento, en verdaderos líderes en sus organizaciones y en profesionales de altísimo valor.

- LIDERAZGO
- ORGANIZACIÓN
- GESTIÓN DEL TALENTO



El objetivo de este Programa es contribuir a la mejora de las capacidades de los profesionales de las empresas de Canarias y a su posición en el área de la organización y RRHH, fortaleciendo sus conocimientos mediante la formación, entrenando sus habilidades y muy fundamentalmente creando procesos de

aprendizaje y desarrollo que favorezcan la optimización del desempeño y del potencial. Así mismo, el MTM hace hincapié tanto en el desarrollo de las competencias profesionales como las emocionales, y todo ello dentro del marco de una buena gestión de intangibles.

CLIMA

CULTURA

ESTILOS DE DIRECCIÓN

DESTINATARIOS:

El Programa Master In Talent Management está destinado a todos aquellos directivos, mandos intermedios, y profesionales del coaching que deseen aumentar sus conocimientos para el dominio de las RRLL, profundizar en su desarrollo y actualizar sus técnicas y habilidades profesionales.

RRHH



DIRECTIVOS
MANDO INTERMEDIOS

COACHING



PROFESIONALES DEL
COACHING

DIRECTIVOS



DIRECTORES DE
EMPRESA

El Programa se desarrolla en torno al itinerario progresivo del proceso de **Dirección del Talento en la Empresa**. Aborda las últimas tendencias en las relaciones laborales para una gestión eficaz, así como la captación del talento, su integración y desarrollo en la empresa, la gestión de la inteligencia emocional, el liderazgo, el coaching, y los sistemas de evaluación del desempeño y retribución para la retención del talento.

TITULACIÓN:

- ▲ Los participantes recibirán el título de **Experto en Dirección del Talento, Liderazgo y RRHH.**
- ▲ Además, cursando en MBA Business School el CADE (Curso de alta Dirección de Empresas) se obtiene el título de **Master in Talent Management: Master Executive en Dirección del Talento, Liderazgo y RRHH.**

METODOLOGÍA:

- ▲ **SISTEMA BLENDED**
Sesiones presenciales y Online Education
Nuestras sesiones presenciales se combinan con los contenidos en el Aula Virtual.
- ▲ **DESARROLLO DE PROYECTOS**
Los/as alumnos/as desarrollan en equipos sus proyectos de Plan de Desarrollo de Personas en la empresa, que será presentado al final del Programa.
- ▲ **METODOLOGÍA PRÁCTICA**
Enfocada en facilitar la aplicación de conocimientos y herramientas a la realidad de las empresas de manera inmediata.
- ▲ **SESIONES DINÁMICAS**
Nuestras clases presenciales se basan en la generación de habilidades con dinámicas participativas.
- ▲ **ESTUDIO DE CASOS REALES**
Abordamos los casos reales de referencia en cada una de las materias para la toma de decisiones.

Además ofreceremos a nuestros alumnos la formación práctica y licencia demo de 2 meses del software de gestión de RRHH:

a3EQUIPO

Link Soluciones
Madrid · Gran Canaria · Tenerife
Partners PREMIUM de
Wolters Kluwer

LA GESTIÓN DE RELACIONES LABORALES. 18 h

- Gestión eficaz de relaciones laborales en la empresa
- Estrategia de Contratación
- Modificación de relaciones laborales
- Finalización de relaciones contractuales y negociación
- ISO 10667 para evaluación de Personas en Entornos Laborales.

ADQUISICIÓN DEL TALENTO, RECLUTAMIENTO Y SELECCIÓN. 12 HORAS

- Reclutamiento
- Proceso de selección individual, de grupo y masivo
- Marca como empleador

INTEGRACIÓN DEL TALENTO. 8 HORAS

- Plan de acogida
- Plan comunicación interna
- Programa de cultura
- Gestión del clima

DESARROLLO DEL TALENTO. 30 HORAS

- Sistema de gestión del desempeño
- Conductas de liderazgo
- Gestión del alto potencial
- Coaching para la gestión y desarrollo de talento.

RETENCIÓN DEL TALENTO. 10 HORAS

- Programa de retribución personalizado
- Programa de innovación

PROYECTO FINAL DE EXPERTO. 10 HORAS

- Supervisión de proyecto a presentar
- Sesiones grupales



DURACIÓN Y HORARIOS

Experto MTM: de abril a junio de 2015
Master MTM (CADE + Experto): de abril a junio de 2015
y de octubre de 2015 a marzo de 2016.

El horario es EXECUTIVE, compatible con la vida profesional y familiar:
Viernes de 16:30 a 21:00 horas
Sábados de 09:30 a 14:20 horas.



Claustro de profesores de MTM

Los profesores del Experto MTM son profesionales de los RRHH, las Relaciones Laborales y Gestión del Talento en activo, con cargos de responsabilidad en sus organizaciones y años de experiencia en su materia.

Rubén García-Morán Martín

Director de Ars Talentia

Licenciado en Ciencias Económicas y Empresariales (Universidad Complutense de Madrid). Licenciado en Derecho (UNED). Dirección General (IESE-Universidad de Navarra). Máster en Dirección de Recursos Humanos y Organización (ESIC) Máster Accountancy por la Universidad de Nairobi (Kenia) Ha sido socio de BLC Human, director y miembro del Comité de Dirección de Hay Management Consultants (Hay Group), Manager de Recursos Humanos de Pfizer España, Consejero del Grupo Prealpa, Presidente de Serturismo y consejero de Organización y Recursos Humanos en el Grupo Lopesan, en la actualidad es socio director de ArsTalentia. Es colaborador habitual de Radio Canarias. Profesor de Dirección de Personas en las Organizaciones.

Julio Rubio Angulo

Director de Laborin

Abogado del Ilustre Colegio de Abogados de Madrid. Licenciado en Ciencias del Trabajo, especialidad en dirección de personas Universidad de Catalunya. Diplomado en Graduado Social, por el Centro de Estudios Sociales de Tenerife. Postgrado en Planificación y Dirección de Recursos Humanos, Universidad de Catalunya. Especialización en Dirección de Equipos de Trabajo. Especialización en Dirección de Recursos Humanos. Técnico en Organización del Trabajo. Desde Octubre de 1.997 Mediador del Tribunal Laboral Canario. Socio Fundador de la Asociación Canaria de Laboralistas. Tiene una experiencia profesional de 24 años en el área jurídico-laboral, además en la administración y gestión de RRHH.

Jaime Chaves

Psicólogo / Consultor de RRHH

Licenciado en Psicología, Universidad de La Laguna. Diplomado en Psicología Industrial, Universidad Complutense de Madrid. Programme for Management Development, ESADE. Fue Jefe de Gestión de Recursos Humanos en Compañía Cervecera de Canarias, S.A. (SABMiller) durante más de 17 años. Actualmente es formador, consultor de recursos humanos y asesor de alta dirección en la empresa Human Soluciones. Profesor de Dirección de Personas en las Organizaciones.

Ruymán Falcón

Coach

Ingeniero de Endesa. Executive Máster MBA. Experto en COACHING. Especialista en procesos de desarrollo personal y profesional, intraemprendimiento y dirección del talento. Ponente en numerosas conferencias corporativas en el ámbito del Coaching y la Gestión del Talento. Profesor de Gestión del Talento.

David Hernández

Coach

Licenciado en Ciencias Económicas (Universidad de La Laguna). Licenciado en Psicología (UNED). Master en Dirección y Gestión de Recursos Humanos (Centro de Estudios Financieros, Madrid). Master Practitioner en Programación Neurolingüística (Talent Institut), Coach Profesional Certificado (IESEC HUMAN). Profesor de la MBA Business School. En la actualidad imparte diversos programas formativos especializados en aplicación de las técnicas del Coaching y la PNL en diferentes ámbitos. Autor del blog Constante Mutación.

Jonathan Suárez

Coach / Director de Inconformistas

Licenciado en Ciencias Criminológicas por la ULPGC. Coach profesional, por Ola Coach (Madrid-Londres). Metodología Belbin de Trabajo en Equipo, por Belbin Associates. Coach y formador de diferentes organismos públicos y privados en Canarias, Europa y Latinoamérica. Co-director de la consultora Somos Inconformistas SL. Profesor de Comunicación Interpersonal y de Habilidades Comerciales.

MTM • MASTER IN TALENT MANAGEMENT



Experto en Dirección del Talento,
Liderazgo y RRHH

FECHAS Y LUGAR DE CELEBRACIÓN

Inicio: Abril de 2015

Fin: Junio de 2015

Entrega de Orlas: sábado 27 de junio de 2015

PRECIOS Y BECAS

Precio: 2.300 euros

Financiación: abono en cómodos plazos mensuales hasta en 6 meses sin intereses.

Consulta nuestro Programa de Becas y benefíciate de grandes descuentos.

MÁS INFORMACIÓN E INSCRIPCIONES

www.enegociosmba.com

MBA Business School Gran Canaria

info@enegociosmba.com

928 29 08 48 / 902 80 80 66

C/Rubén Darío, 6 (Ciudad Jardín) 35005 Las Palmas de Gran Canaria

Clases: Sede MBA Business School

MBA Business School Tenerife

infotf@enegociosmba.com

+ 34 691 490 956

C/Herradores, 62 38201 San Cristóbal de La Laguna

Clases: Hotel Silken Atlántida.

Avda. 3 de Mayo, Santa Cruz de Tenerife.

antonio.diaz@enegociosmba.com

691 49 09 56



Lifelong Learning

arstalentia

Cámara
Gran Canaria

Miembro del:



EFMD

Síguenos en:

