



ARTCHITECTOURS

# SIGUIENDO LOS PASOS DE AALTO



VIAJE ARQUITECTÓNICO  
POR FINLANDIA

17.09.2022 – 25.09.2022

conservar, val, rope, node, copy - ...  
ocupando, proceso. El que hay ...  
...  
...  
...  
...  
...  
...



## ALVAR AALTO

“Cada edificio, cada obra arquitectónica es un símbolo que representa nuestra intención de construir un paraíso en la Tierra”

Alvar Aalto, 1958





## LA FINLANDIA DE AALTO

En Helsinki y alrededores es posible visitar parte de la obra de Aalto, uno de los maestros de la arquitectura del siglo XX. Viendo sus edificios en el maravillosos entorno se entiende su importancia en la historia de la arquitectura.

El principal objetivo del viaje es visitar la obra de Alvar Aalto, uno de los maestros de la arquitectura del siglo XX, y sin duda el arquitecto más importante de Finlandia.

Su extensa obra se encuentra repartida por todo el país aunque principalmente se concentra en las ciudades del sur que son las que nosotros visitaremos.





# ¿QUÉ TIPO DE VIAJE NOS ESPERA?

UNA INMERSIÓN EN EL LUGAR LIDERADA  
POR UN ARQUITECTO



# ITINERARIO

17.09.2022

Llegada a Helsinki

18.09.2022

Sunila - Lahti - Jyväskylä

19.09.2022

Jyväskylä

20.09.2022

Säynätsalo - Muuratsalo - Muurame - Alajarvi - Seinajoki

21.09.2022

Seinajoki - Noormarkku - Rauma - turku

22.09.2022

Turku - Paimio - Helsinki

23.09.2022

Otaniemi (Espoo) - Helsinki

24.09.2022

Munkkiniemi - Munksnäs - Helsinki

25.09.2022

Helsinki y Regreso



# DÍA 1

## LLEGADA A HELSINKI

17.09.2022

### LLEGADA A HELSINKI SEGÚN VUELOS

Recogida por TL en aeropuerto de Helsinki .  
Hora aproximada, según vuelos.

### TRANSFER INCLUIDO

Transfert en bus o taxis al hotel de Helsinki.

### VISITAS EXTERIORES HELSINKI

Visitas a pie en el centro de Helsinki : Oficinas Enso Gutzeit, Antiguo Banco Nórdico, Antiguo Union Bank, Edificio comercial Rautatalo, The Academic Bookstore, Casa de cultura de A. Aalto, etc.

### NOCHE HELSINKI





**DÍA 1**

**LLEGADA A HELSINKI**

**17.09.2022**

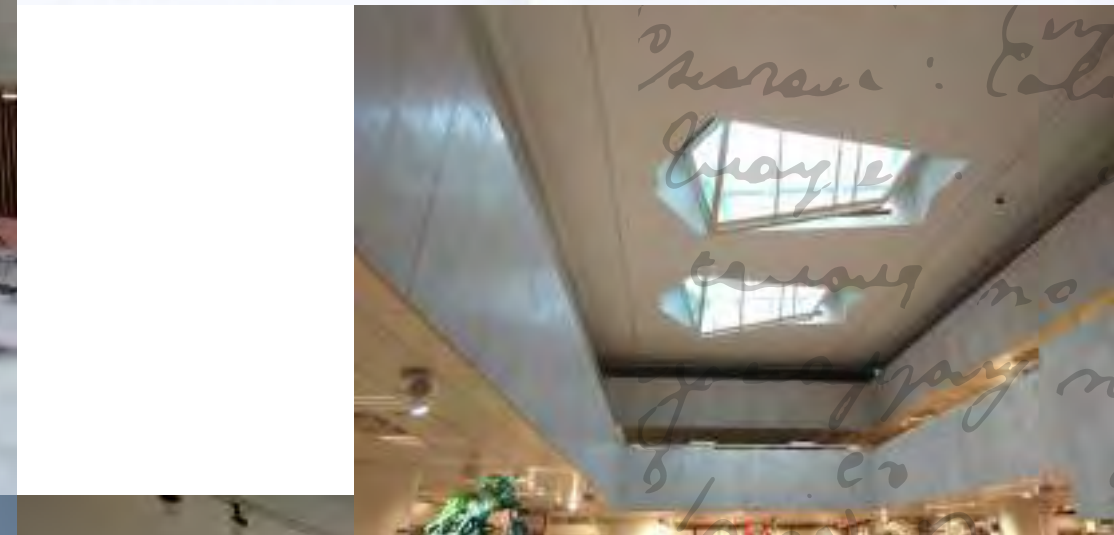



# DÍA 2

SUNILA-LAHTI-JYVASKYLA

18.09.2022

## SALIDA DE HELSINKI CON PARADA EN PORVOO

Tras desayuno salida en bus privado. Parada corta en Porvoo para paseo por casco antiguo.

## PARADA EN SUNILA

Visitas exteriores al distrito de viviendas Sunila de Karhula de A. Aalto en Kotka.

## VISITAS INTERIORES EN LAHTI.

Visita a la Church of the Cross (Ristinkirkko), de Aalto y Ayuntamiento (Kaupungintalo) de Saarinen. Traslado y visita exterior a SibeliusTalo y Piano Paviljonki hasta la hora de salir hacia Jyväskylä.

## NOCHE JYVÄSKYLÄ



DÍA 2

SUNILA-LAHTI-JYVASKYLA

18.09.2022





# DÍA 3

JYVASKYLA

19.09.2022

## VISITAS A PIE EN JYVÄSKYLÄ

Tras el desayuno veremos diversos edificios de Aalto desde el exterior y con algunas visitas interiores en los que sea posible: Club Trabajadores, Edificio de Defensa, Universidad de Jyväskylä, Centro cultural, Cuartel Policial, Teatro, Casa Lauren. (Museo de Alvar Aalto cerrado hasta 2023).

## VISITAS EN BUS Y A PIE EN JYVÄSKYLÄ

Visitas en bus a algunas obras de Aalto más separadas, de camino de regreso al hotel: Villa Karpio, Apartamentos Aira, Apartamentos Viitatorni, Nuora House, además de otros edificios contemporáneos.

## NOCHE JYVÄSKYLÄ







# DÍA 4

SÄYNÄTSALO- MUURATSALO-  
MUURAME - ALAJARVI-  
SEINAJOKI

20.09.2022

## SÄYNÄTSALO

Tras el desayuno, traslado y visita interior concertada al Ayuntamiento de Säynätsalo de Aalto, con Harri Taskinen.

## MUURATSALO Y MUURAME

Visita interior concertada a la Casa experimental de Muuratsalo de Aalto. Después de comer, visita interior a la iglesia de Muurame de Aalto.

## VISITAS EN ALAJÄRVI

Visita exterior de 7 edificios de Aalto en Alajärvi: Villa Väinölä, Nuorisoseurantalo, Centro de Salud, Biblioteca, Ayuntamiento, Centro parroquial y Antiguo Hospital Municipal. Salida hacia Seinäjoki.

## NOCHE SEINÄJOKI



# DÍA 4

SÄYNATSALO – MUURATSALO –  
MUURAME – ALAJARVI –  
SEINAJOKI  
20.09.2022

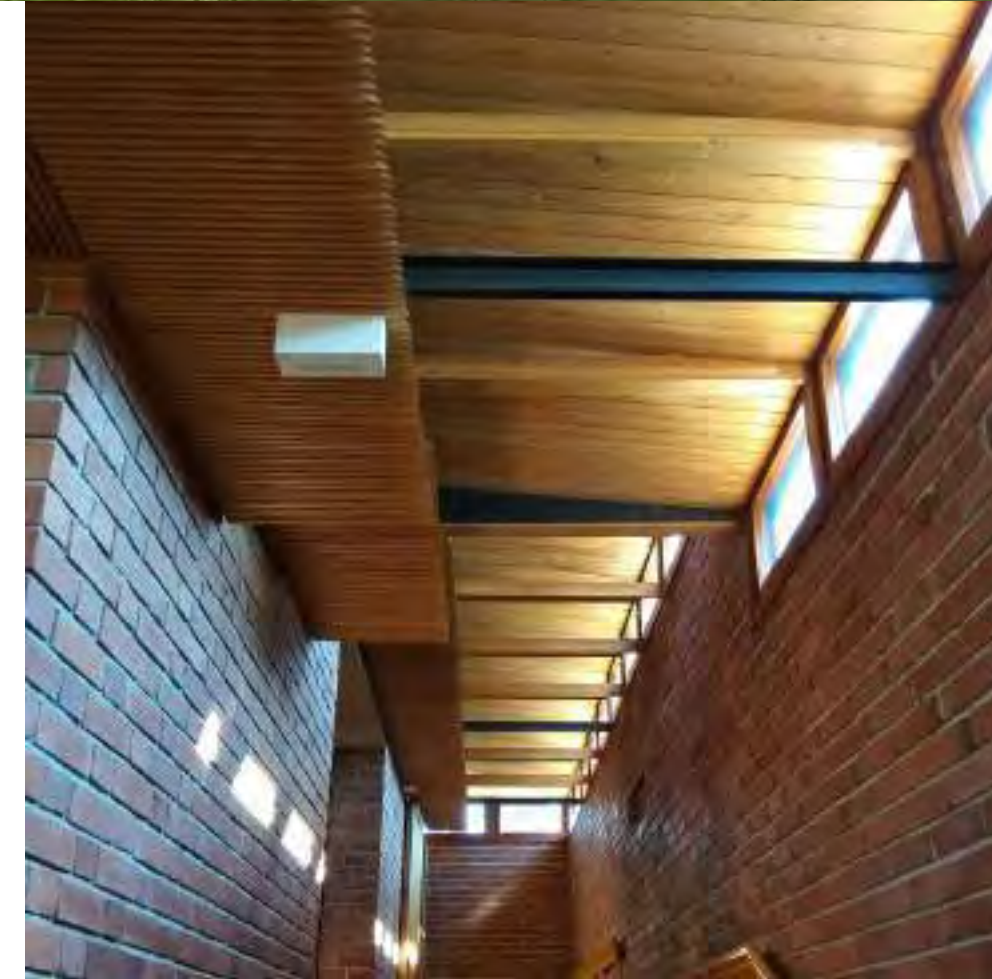
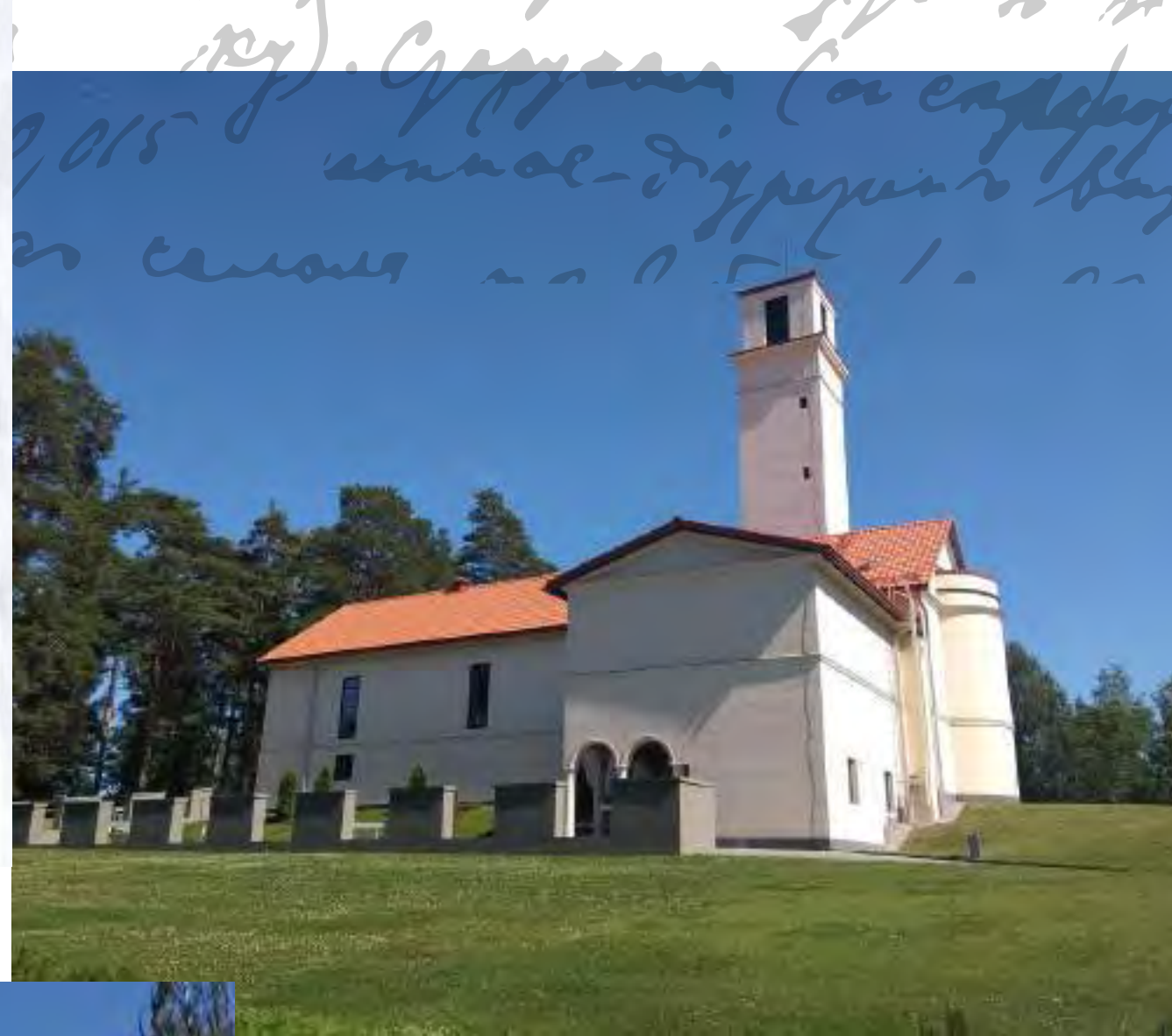



# DÍA 5

SEINAJOKI- NOORMARKKU-  
RAUMA - TURKU

21.09.2022

## SEINÄJOKI

Tras el desayuno veremos los edificios de Aalto en Seinäjoki, exteriormente y con algunas visitas interiores en los que sea posible: Ayuntamiento, Oficinas gubernamentales, Edificio de Cuerpos de Defensa Civil y Centro Cultural y Administrativo. Iglesia Lakeuden Risti, Biblioteca de Aalto y extensión de JKMM y teatro.

## VISITA DE VILLA MAIREA EN NOORMARKKU

Traslado en bus y visita interior concertada en en Villa Mairea de Aalto.

## RAUMA

Salida en bus hacia Turku con parada en Rauma para visitar su centro histórico.

## NOCHE TURKU





DÍA 5

SEINAJOKI – NOORMARKKU –  
RAUMA – TURKU  
21.09.2022





# DÍA 6

TURKU –PAIMIO –  
HELSINKI

22.09.2022

## TURKU

Tras el desayuno veremos los edificios de Aalto en Turku exteriormente y con algunas visitas interiores en los que sea posible: Edificio de apartamentos, Cooperativa Agrícola, Periódico Turun Sanomat. Visita interior con la directora a la biblioteca de JKMM.

## SALIDA HACIA PAIMIO

Traslado en bus y parada para visita rápida de la Iglesia Ylösnousemuskappeli de Erik Brygman.

## PAIMIO Y HVITTRÄS

Visita concertada al Sanatorio de Paimio (Aalto). Después, traslado y visita concertada al estudio Gesellius, Lindgren y Saarinen en Hvitträsk camino de Helsinki.

## NOCHE HELSINKI





TURKU - PAIMIO -  
HELSINKI  
22.09.2022





# DÍA 7

OTANIEMI (ESPOO),  
HELSINKI

23.09.2022

## OTANIEMI (ESPOO) Y UNIVERSIDAD TECNOLÓGICA

Tras el desayuno, traslado a Espoo y visitas a pie. Veremos los edificios de Aalto en Otaniemi exteriormente y con algunas vistas interiores en los que sea posible : Universidad Tecnológica de A.Aalto: Edificio principal, Polideportivo, Central eléctrica, Residencia, Biblioteca, Torre de Agua etc.

## REGRESO A HELSINKI

Traslado de vuelta al centro de Helsinki y resto de la tarde libre.

## NOCHE HELSINKI



*Handwritten text in Cyrillic script, likely bleed-through from the reverse side of the paper.*

# DÍA 7

OTANIEMI (ESPOO),  
HELSINKI  
23.09.2022

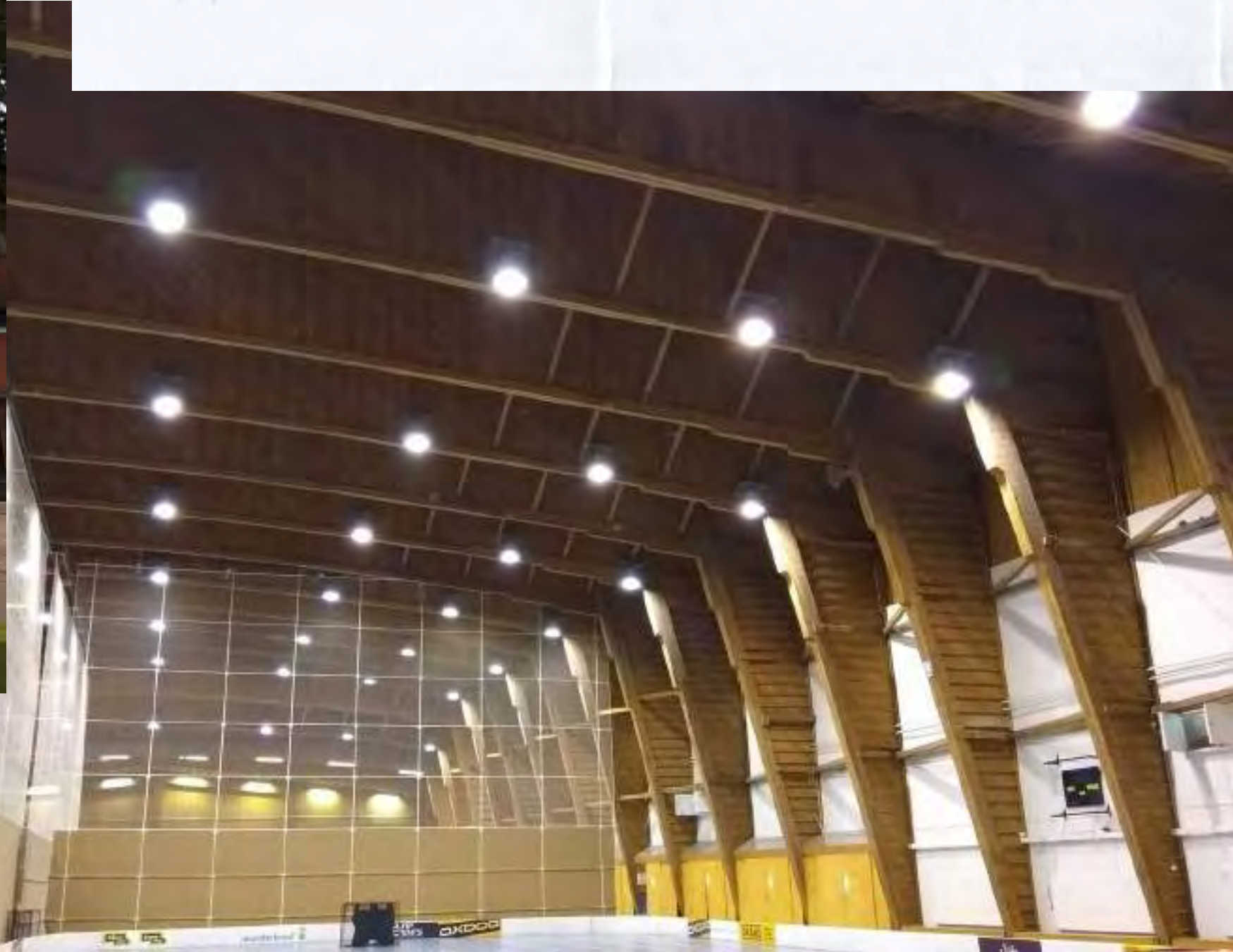
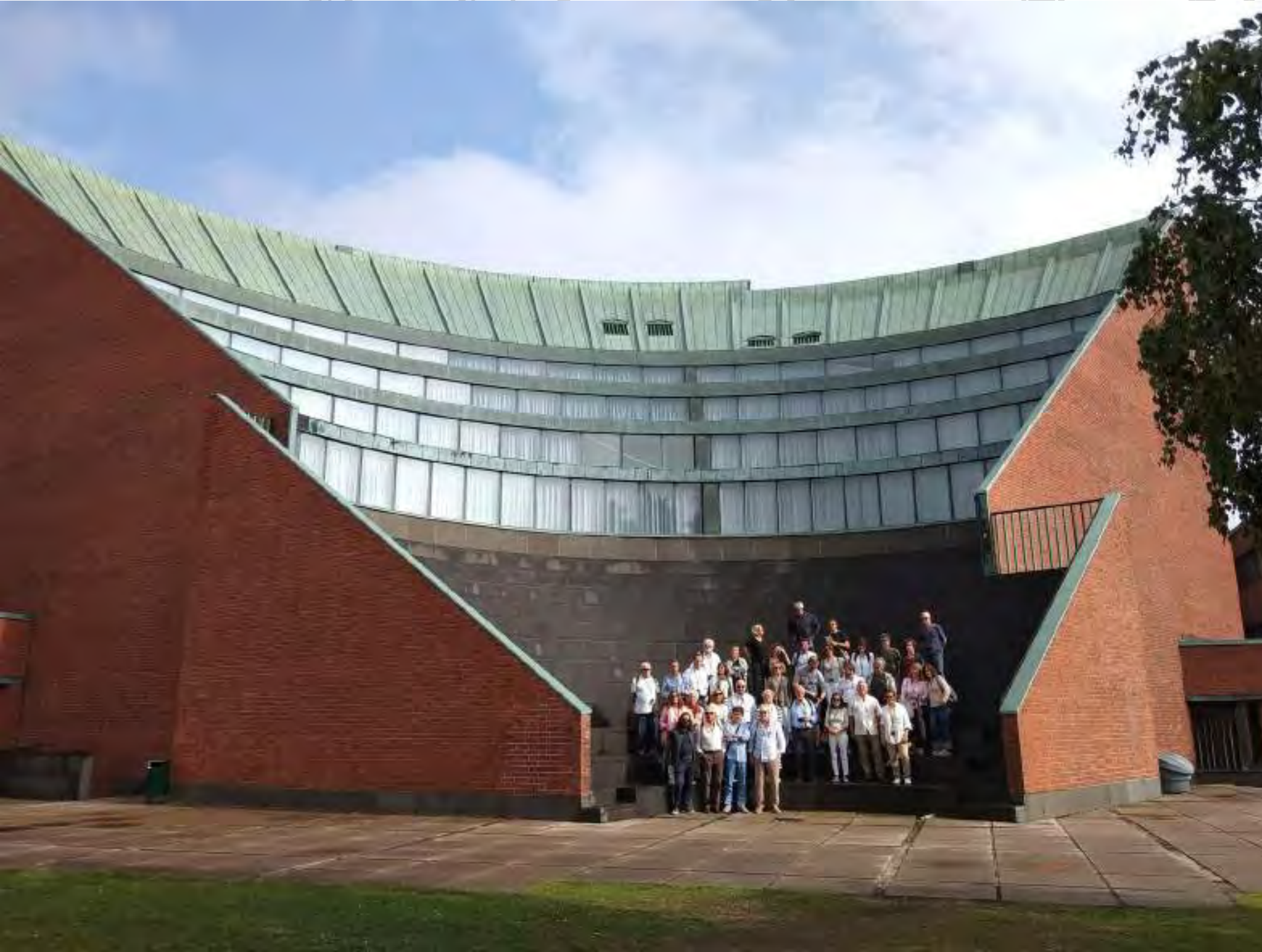



# DÍA 8

MUNKKINIEMI – MUNKSNÄS–  
HELSINKI

24.09.2022

## CASA Y ESTUDIO DE AALTO

Tras el desayuno haremos una parada de camino para la visita exterior del Instituto Nacional de Pensiones de Aalto. Visita interior concertada a Casa y Estudio de Aalto en Munkkiniemi –Munksnäs.

## REGRESO A HELSINKI Y VISITAS EN BUS Y A PIE

Traslado a Helsinki pasando por la Biblioteca de Juha Leiviska y OP Headquarters. Visitas a pie en el Centro Histórico Neoclásico: Plaza del Senado, Catedral, Consejo de Estado, Universidad y Biblioteca Nacional, Palacio Presidencial, Plaza del Mercado, Ayuntamiento, Estación trenes de E. Saarinen y algunos otros edificios contemporáneos como el Kiasma de Steven Holl o de Aalto (Oficinas de la Compañía Eléctrica).

## NOCHE HELSINKI



DÍA 8

MUNKKINIEMI - MUNKSNÄS-  
HELSINKI  
24.09.2022



015-002)

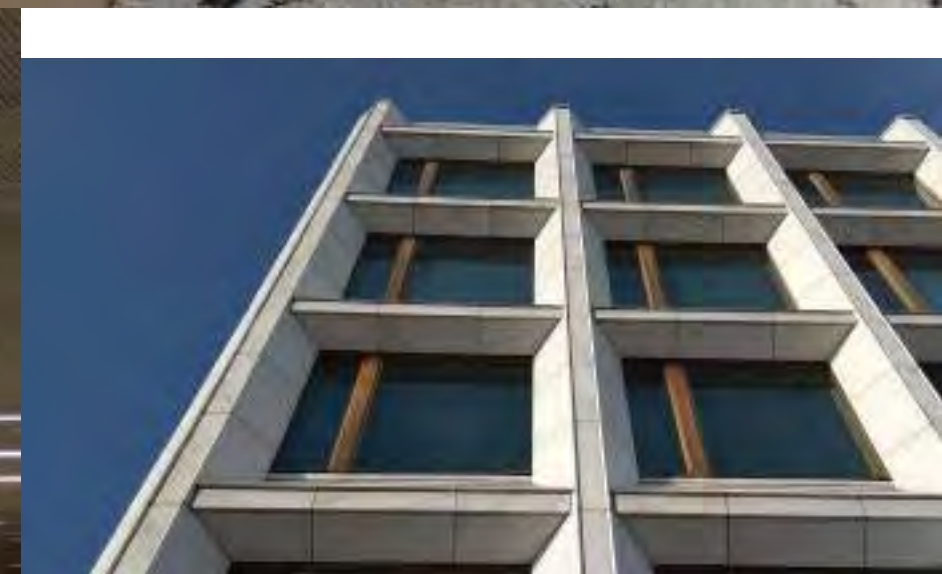



# DÍA 9

HELSINKI Y REGRESO

25.09.2022

## CHECK OUT Y TIEMPO LIBRE EN HELSINKI

Tras el desayuno check out y tiempo libre en Helsinki según vuelos.

## TRASNFER AL AEROPUERTO EN BUS O TAXIS SEGÚN VUELOS

Traslado al aeropuerto en bus o taxi según los diferentes vuelos. Si es posible, parada de camino para visita rápida exterior al lado de aeropuerto del Aero Corporation Staff Housing in Vantaa A. Aalto.

## VUELOS DE REGRESO Y FIN DEL VIAJE





# FICHA TÉCNICA



## PRECIO

2.277 euros habitación doble  
\*Consultar suplementos y  
vuelos opcionales

## INCLUYE

- 8 noches de alojamiento hoteles 4\* y 3\*.
  - Desayunos en los hoteles.
  - Transporte (bus privado y público según programa).
- Incluye parkings, peajes, gasolina, dietas y hoteles del chófer.
- Preparación del itinerario y visitas guiadas por arquitecto según programa.
  - Entradas para las visitas según programa.
  - Visitas concertadas interiores según programa..
  - Seguro de viaje básico.
  - Gastos de gestión y tasas.

## NO INCLUYE

- Vuelo: Preguntar si existe vuelo de grupo, o hay que comprar el vuelo por sus propios medios.
- Régimen alimenticio y excursiones opcionales o no incluidas.
- Propinas en restaurantes, hoteles, chóferes y guías.
- Todo lo no especificado en el apartado incluye

## OPCIONALES:

- Seguro de anulación por fuerza mayor.....110 Eu
- Suplemento de uso de habitación individual.....780 Eu





# FICHA TÉCNICA

## PRECIO Y PLAZOS DE RESERVA



Primer pago de 1.000€ hasta el 15 de Junio.  
(Fecha límite de inscripción)

Segundo pago de 1.277€ hasta el 1 de Septiembre.  
(+/- extras/descuentos y opcionales si los hubiera)

**IMPORTE TOTAL del VIAJE: 2.277€**

### PAGO MEDIANTE TARJETA DE CRÉDITO

Usando este link con visa o mastercard:  
<https://viajesarquitectura.com/producto/pasarela-de-pago/>

Hay que poner el importe y seguir instrucciones. Es pasarela de pago seguro. Por favor, poned correcto el nombre exactamente cómo sale en tarjeta.

### CONDICIONES DE CANCELACIÓN

El cliente tiene el derecho de cancelar la orden. La cancelación debe ser por escrito y es efectiva a partir de su recepción por Arquitectura Lúdica S.L.

El cliente deberá pagar una tarifa de cancelación a Arquitectura Lúdica S.L por los servicios terrestres.

El importe será determinado por el tiempo previo antes del comienzo del programa cuando se haga la anulación.

Más de 90 días - el 15% del precio  
De 65 a 90 días - el 40% del precio  
De 30 a 64 días - el 75% del precio  
Menos de 30 días - el 100% del precio

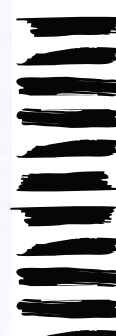

## DATOS BANCARIOS PARA RESERVA DE PLAZA/S

### OPCIÓN 1: CAIXABANK

BANCO: CAIXABANK “La Caixa”  
Titular: Arquitectura Lúdica S.L.  
Numero cuenta: 2100 0888 11 0200401845  
IBAN: ES93 2100 0888 1102 0040 1845  
BIC (SWIFT): CAIXESBBXXX

### OPCIÓN 2: CAJA DE ARQUITECTOS

Banco: Caja de Arquitectos S. Coop. de Crédito (NIF F08809808)  
Titular: Arquitectura Lúdica S.L.  
Nº cuenta: 3183 0800 84 0001104209  
IBAN: ES61 3183 0800 8400 0110 4209  
BIC (SWIFT): CASDESBB

**Concepto: Viaje FINLANDIA + su nombre**

**Se debe enviar el comprobante de transferencia por e-mail a [mvezlez@artchitectours-group.com](mailto:mvezlez@artchitectours-group.com)**



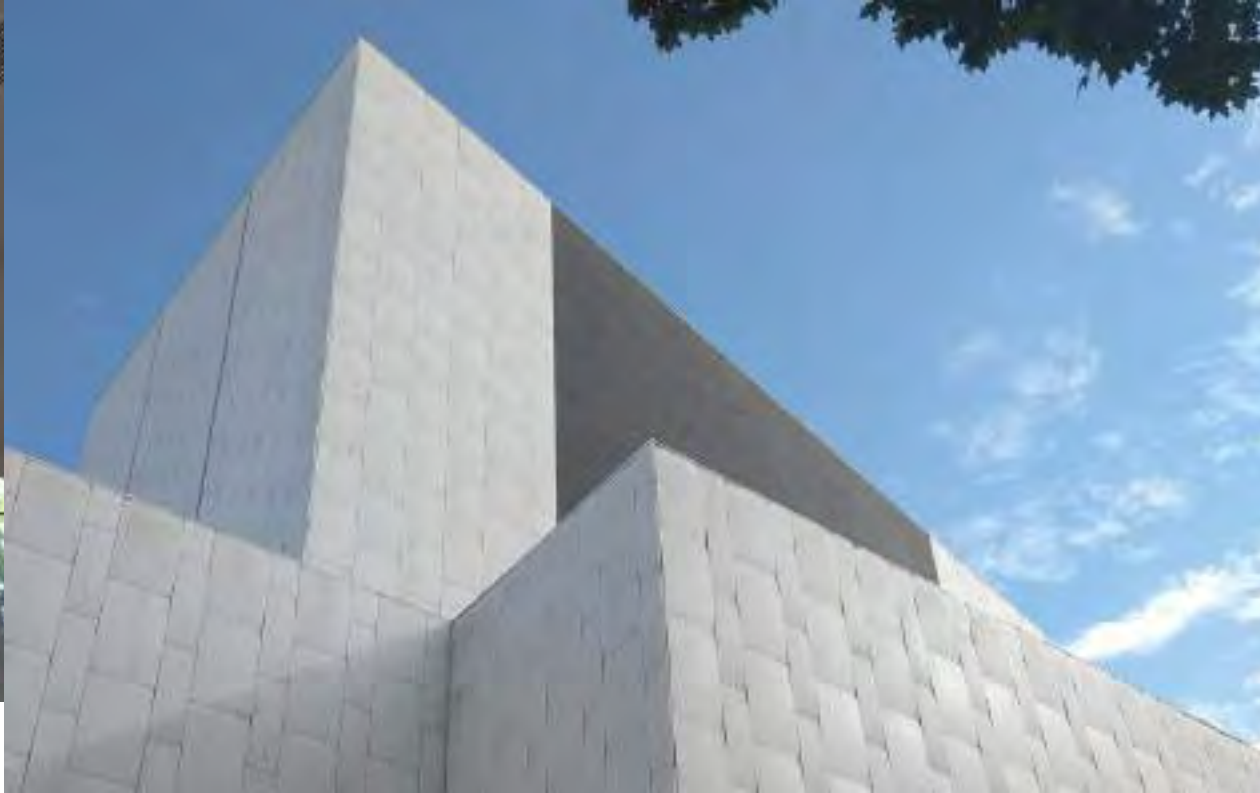

## OBTÉN INFORMACIÓN

Estamos para resolver todas tus dudas y ayudarte con el proceso.

## RESERVA

Puedes reservar por e-mail ([mvelez@artchitectours-group.com](mailto:mvelez@artchitectours-group.com)) o teléfono (935 196 690) y pagar a plazos.

## ¡A VIAJAR!

Te ayudaremos con todos los trámites.

TE AYUDAMOS EN TODO EL PROCESO





¡SÍGUENOS Y  
CONTÁCTANOS!



FACEBOOK



INSTAGRAM



LINKEDIN

NUESTRA SEDE

c/ Ganduxer 53, Ático  
08021, Barcelona

NÚMERO DE TELÉFONO

(34) 935 196 690

CORREO ELECTRÓNICO

mvelez@artchitectours-group.com

info@artchitectours.com